

2 a 11º

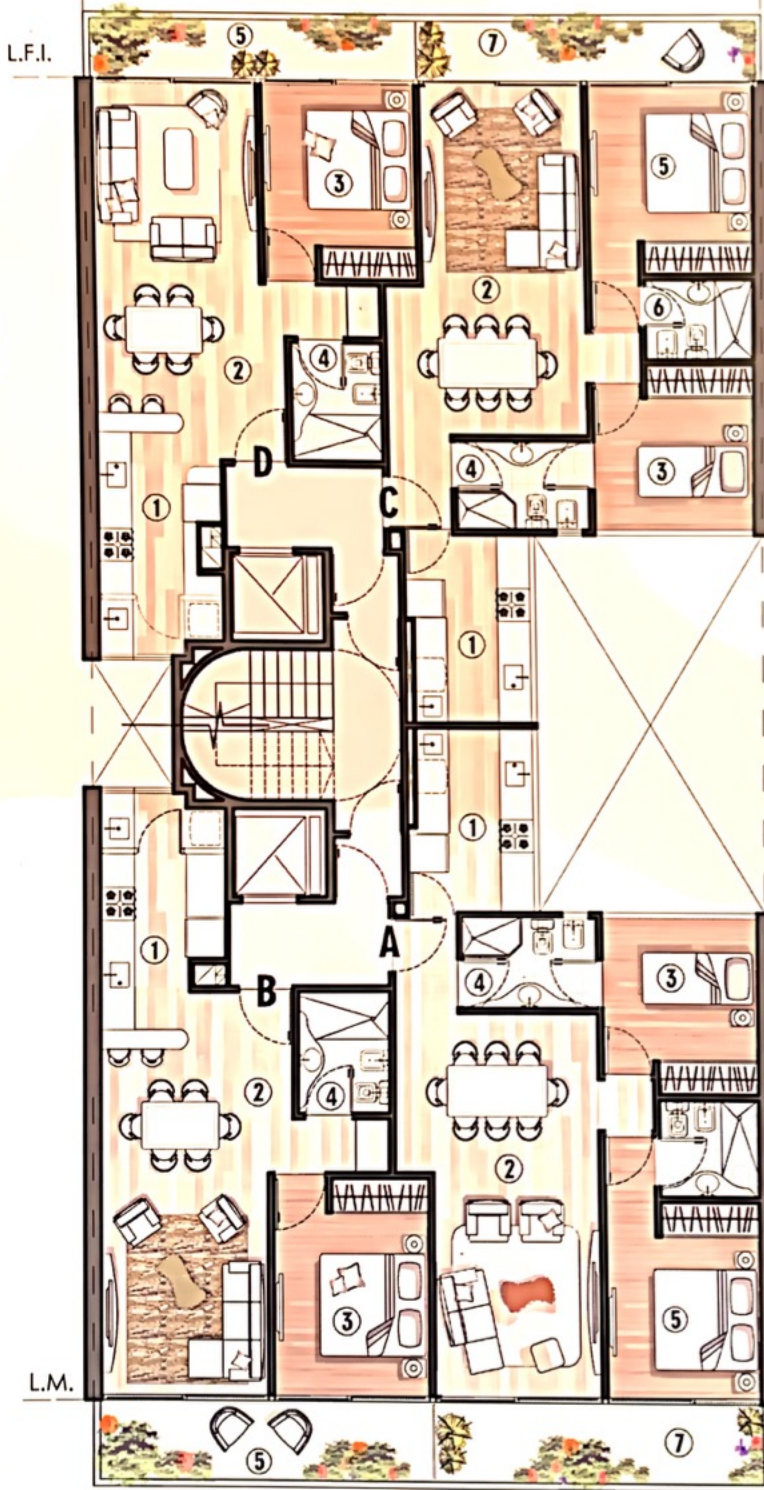

DPTO A 3 AMBIENTES

- 1 COCINA 2.15x3.35
- 2 ESTAR-COMEDOR 3.70/3.00 x 6.70
- 3 DORMITORIO 2.85 x 3.15
- 4 BAÑO 1 2.45 x 1.60
- 5 DORMITORIO EN SUITE 2.80 x 3.40
- 6 BAÑO 2 1.80 x 1.70
- 7 BALCÓN 6.00 x 1.60

CUBIERTO 60.70m²
SEMICUBIERTO 9.70m² **70.40m²**

DPTO B 2 AMBIENTES

- 1 COCINA - LAVAD. 2.25 x 4.60
- 2 ESTAR-COMEDOR 3.45/3.00 x 6.10
- 3 DORMITORIO 2.80 x 3.80
- 4 BAÑO 1.65 x 2.15
- 5 BALCÓN 6.10 x 1.60

CUBIERTO 47.10m²
SEMICUBIERTO 9.80m² **56.90m²**

DPTO C 3 AMBIENTES

- 1 COCINA 2.15x3.45
- 2 ESTAR-COMEDOR 3.70/3.00 x 6.35
- 3 DORMITORIO 1 2.95 x 3.00
- 4 BAÑO 1 2.45 x 1.60
- 5 DORMITORIO EN SUITE 3.00 x 3.40
- 6 BAÑO 2 2.00 x 1.45
- 7 BALCON 6.20 x 1.20

CUBIERTO 60.20m²
SEMICUBIERTO 8.20m² **68.40m²**

DPTO D 2 AMBIENTES

- 1 COCINA- LAVAD. 2.25 x 4.40
- 2 ESTAR-COMEDOR 3.45/3.00 x 6.00
- 3 DORMITORIO 2.80 x 3.50
- 4 BAÑO 1.65 x 2.15
- 5 BALCON 6.00 x 1.20

CUBIERTO 45.40m²
SEMICUBIERTO 7.90m² **53.30m²**

Proyecto y dirección:

antolicho & asoc.
arquitectura

Av. Directorio 1652 Ciudad de Buenos Aires TEL. Fax. 05411-4634242/5

COTAS Y SUPERFICIES APROXIMADAS